

*Obec Pohled na základě ustanovení § 39 odst. 1 zákona
č. 128/2000 Sb., o obcích, ve znění pozdějších předpisů
zveřejňuje*

záměr prodeje

části pozemku p.č. 27/14, v k.ú. Simtany, který je ve vlastnictví obce,
zapsaný na LV 10001, u Katastrálního úřadu pro Vysočinu,
Katastrální pracoviště Havlíčkův Brod.

Pozemek - p.č. 27/14, výměra 6 821 m², ostatní plocha, ostatní
komunikace

Část pozemku oddělená geometrickým plánem č. 124 – 1242/2019 :

p.č. 27/28, o výměře 54 m², ostatní plocha, jiná plocha

Nabídky o koupi musí být doručeny nejpozději do 14. 10. 2019 do
16.00 hod. na obecní úřad v Pohledu.

Obec si vyhrazuje právo nepřijmout žádnou nabídku.

Příloha : - zakres geometrického plánu

- informace o parcele p.č. 27/24, k.ú. Simtany

Ing. Milan Klement
starosta obce

OBEC POHLED
582 21 Pohled, Revoluční 39
IČO: 002 68 062
tel.: 569 432 821 tel./fax: 569 439 218
e-mail: obec.pohled@iol.cz, DDS: angava

Vyvěšeno: 20. 9. 2019

Sejmuto: 7. 10. 2019

OBECNÍ ÚŘAD POHLED
582 21 Pohled, Revoluční 39
IČO: 002 68 062
tel.: 569 432 821 tel./fax: 569 439 218
e-mail: obec.pohled@iol.cz



Informace o pozemku

Parcelní číslo: 27/14Z
Obec: Pohled [569291]Z
Katastrální území: Simtany [724653]
Číslo LV: 10001
Výměra [m²]: 6821
Typ parcely: Parcela katastru nemovitosti
Mapový list: KMD
Určení výměry: Graficky nebo v digitalizované mapě
Způsob využití: ostatní komunikace
Druh pozemku: ostatní plocha

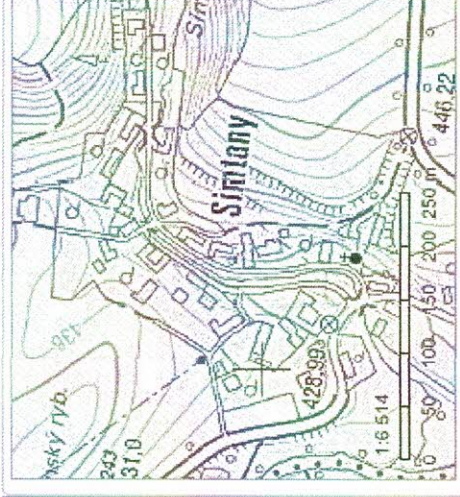

Vlastníci, jiní oprávnění

Vlastnické právo

Podíl

Obec Pohled, Revoluční 39, 58221 Pohled

Způsob ochrany nemovitosti

Nejsou evidovány žádné způsoby ochrany.

Seznam BPEJ

Parcela nemá evidované BPEJ.

Omezení vlastnického práva

Typ

Věcné břemeno zřízení a provozování vedení

Jiné zápisy

Nejsou evidovány žádné jiné zápisy.

Řízení, v rámci kterých byl k nemovitosti zapsán cenový údaj

Nemovitost je v územním obvodu, kde státní správu katastru nemovitostí ČR vykonává Katastrální úřad pro Vysočinu, Katastrální pracoviště Havlíčkův Brod

Zobrazené údaje mají informativní charakter. Platnost k 20.09.2019 11:00:00.

© 2004 - 2019 Český úřad zeměměřičký a katastrální, Pod sídlištěm 1800/9, Kobylisy, 18211 Praha 8Z
Podání určena katastrálním úřadům a pracovištím zasílejte přímo na jejich e-mail adresu.

Verze aplikace: 5.5.6 build 0